安全简报

：俊　　兵　六

：

- 两　　分
- 2024　10　份　全　产　作
- 2024　三　　会会　《　事　　判　　准》　　专　　会
- #5　停　　修，保　　，　　公
- 2024　11　份　健　　作　划

百日安全无事故

2407 天

两

位	作　（份）			作　（份）		
	作	不　作	作	作	不作	作
	166	0	100%	67	0	100%
不　分	作					

作业

位	作			其他　作业		
		不　作业			不　作业	
	32	0	100%	47	0	100%
不　分						

正　道　　凝　聚　　创　新　　卓　越

10 份 全 产 作

、 全 保保供 到位， 产 体 。

、 中 保 ， 事业 严

， 保 况 。

、 上 主 公 前 全 。

、 ， 、 修 作。

、 “ 冻 ” 习， 冻专 共

， 中。

、 了“ 事 ” 。

2024 三 会会 《 事 判 准》 专 会

2024 10 15 ，公 三 会会 ，主 、专 、值 以上 人 ，会 健 兵主 ， 公 出 会 做 。

会 共 三 ， 先 事业 佩 、 公 分别 事业 公 三 全 作做 ， “8.4” 伤事件 “9.18” 事件 刻 ， 了 ， 入下一 中 作中。 健 兵 代 公 三 健 作 ，主 三 两 不 全事件 作 分 ，

公 以 不 全事件， 两 事件充分 出了 全 产 任制不 、 事 不到位两 主 ，值 刻 。

二 事业 专业专 “9.18” 事件做 ， 刻 了 事件中 ，

， 一 ， 刻 严 公 制 。

三 健 作 健 作 划，

、 作 ：

（1）公 、 、 、分 、 全、 保、

，不 不 ，不 侥 ，

上 。

（2）与 俱 ， 习， 出 全 分 ，制 切

。

（3） 三 “9.18” 事件， 一 事件 ， 制 、 决 。

（4） 健 作 划，全 、 作，

中予以 。

、 健 作 划

（ ） 《 事 判 准》、《 全 产 》

作。

（ ） 全 准 、 、 全 、

、 全 作 。

（ ） 全 产 准 作。以

准、 事 判 准为依 ， 准 作。

（ ） 一 位 与， 、 全 制 修 作任 。 内 作 册 、 作。

（ ） 作。

， 、 、冬 冻 况 ， 保 利 。

（ ）全 做 中 保 作， 促 ， 做 中 保 、 作。

（ ）依 “ 作 ”， 体 作。

（ ） 2024 健 作， 制、 2025 健 作 划， 2025 全 产 任 。

习《 事 判 准》《 产 位 全 例》。

全 产 会 公 出 《 事 判 准》，共 22 个 业 专 别 事 判 准。其中 公 准 《 全 判 准》（ ）、《 企业 事 判 准》、《 判 》、《 事 分 分 》。

《 产 位 全 例》于 2024 5 29 人 代 会 会 九 会 ， 于 2024 11 1 。 例 主 ：一、 ， 全 业 “全 ”。二、 出 产 位主体 任， 全 “全 ”。三、 全 ， 以上 全 作为 。 、 以上 全 ， 全 创 。五、 “ 严 、 ” 则， 也 。六、 ， 全 。

习内 下 ， 习。

#5 停 修，保 ， 公

2024 9 3 ， 事业 划 #5 停 修 作。

修 于 公 主 一 准 ，保 ，为

产 。

停 修 作 公

关 ，也 到了 全

。 修 ， 人

严 #5 了全 且

。他们不 ，依 修

划书 一个

，从 体 ，

从 到 净 公共

， 不 任何一 。

修人 关交 ，

刻 入到 修 作 中。

他们 作 具 ，

予以 。

件，

内 ，众人 其

不 。 修 不

仅 划书 内

了 划 修任 ， 了4 任 ，以 临 作

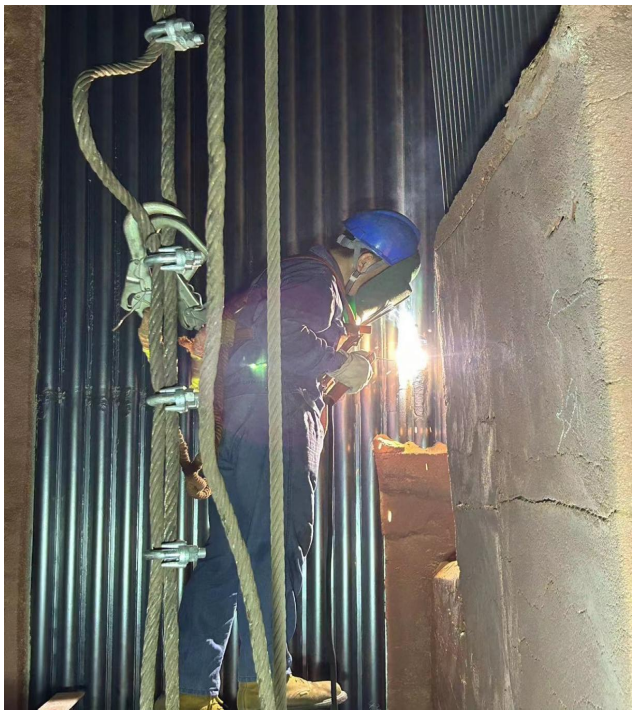

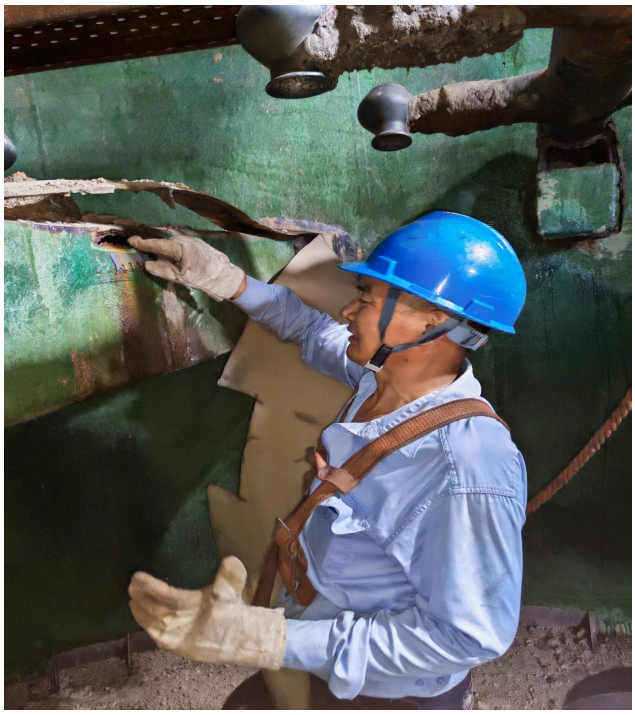

任 137 。

修 中， 全 于 位 。 了 全 ， 且 专人 全 。 与 修 人 严 全 作 ， 保了 修 作 全、 利 。

#5 停 修，不 一 全 位 ， 公 产 一 。 修， 们 信 产中， #5 会以 为 、 ，为公 为 。

们一 以 #5 修 亮 ，为 公 伟 ！

2024 11 份 作 划

、 严 保 中 保 作。

、 、 修、 减、 修 全 保 。

、 冻 。

、 “ 传 ” 。