安全简报

2024 年 8 月总 75 期　　：戴俊宏　常兵　孔六　　开　校审：徐振华

本期　目：

- 两票统　分析
- 2024 年 8 月份安全生产工作　报
- 8 月份相关检查、培　、演练等安全活动回
- 夏日　温下的坚守：检修团　的　勤工作
- 　力强化技术培　　筑牢安全生产基石
- 2024 年 9 月份安健环工作　划

百日安全无事故

2346天

月度两票统

指标 / 单位	工作票（份）			操作票（份）		
	有效工作票	不合格工作票数	工作票合格率	操作票数	不合格操作票数	操作票合格率
统	108	0	100%	49	0	100%
不合格分析	工作票　号					

月度特种作业统

指标 / 单位	动火工作票			其他特殊作业　可		
	总数	不合格作业票数	合格率	总数	不合格作业票数	合格率
统	24	0	100%	17	0	100%
不合格分析						

正　道　　凝　聚　　创　新　　卓　越

8 月份安全生产工作 报

1、“夏季七 ”各 措施 实到位，保 了 温及强对流天气下 备 正常。

2、中央环保督察 检方案各 环保管控措施常态化执 ，烟气排放稳定 标。

3、 对建材公司“8 月 4 日检修人员烫伤事故”开展全员 示教 ，吸取事故教 。

4、完成了盐泥库的建 并建立盐泥 、储存管理 定，完成排污可 中关于盐泥处 方式的变更手续办理，并处 累积盐泥 130.7 吨。

5、组织开展了“ 炉承压 件(受热)爆漏”事故及“大型机械( )”事故应急处 演练活动，强化一线员工应急处 力。

6、完成码头应急 案 审、备案及码头经 可 换 料准备等工作。

7、完成磁电 盐系统性 测 及 备 收工作。

8 月份相关检查、培 、演练等安全活动回

8 月 1 日公司组织开展 温专 患排查治理活动

8 月 3 号 丙值组织开展 7 月份安全分析会

正 道 凝 聚 创 新 卓 越

8 月 4 日　　乙值关于“2022 年 5 月 1 日 4#机　机事件”　示教　培

8 月 19 日一线　　岗位组织开展　炉省煤器泄　实战演练活动

正　道　　凝　聚　　创　新　　卓　越

夏日 温下的坚守：检修团 的 勤工作

着夏季的来临，全国各地的气温不断攀升， 温天气给人们的生活带来了 多不便。然 ，在 样的极端天气下，有一 人依然坚守在 己的岗位上，他们就是 热电事业 备检修的员工们。

电厂检修是确保 备安全、 效 的关 环 ，检修工作包括对环保 备 施、 炉、汽 机等关 备的定期检查、 护和故 排 。

温环境下 备的散热尤为 ， 加强冷却系统的检查和 护； 温可 加 润滑油 的氧化变 ， 定期更换和 充；温可 引 属 件的热 ， 检查 件 和 接情况。 以上的工作恰恰是检修班组日复一日，年复一年持续 开展的，十年磨一剑，将平凡的小事坚持做好才是最不平凡的。

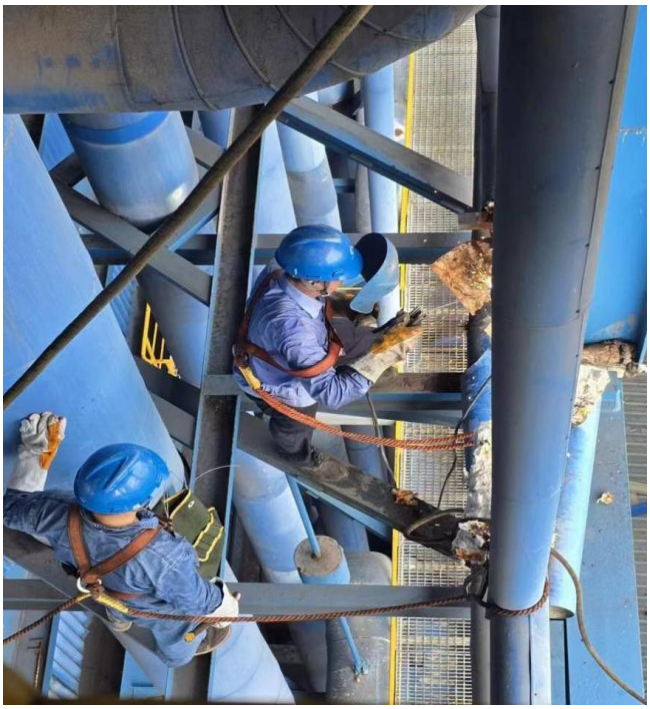

从每日的晨会开始，检修成员便开始了忙碌的一天，带好工器具

戴上劳动 护用品， 着朝 只留下满是汗水的 影。检修人员 在 温、 噪 、 射的工作环境中 时 作业，但是他们从不抱怨只想着 紧把 备修好，不 影响 生产。

着火 的太 ， 处几十米的 空，检修班组的同志们一丝不 的 着作业， 真真的检查每一个 件，同时也严格 守着 制定的作业 为标准，向“三 ” 为 不。

为了确保夏季 温下的检修工作 利 ，热电事业 也 取了相应的管控措施：

1、合理安排作业时 ： 免 温时段作业，利用早晚相对凉爽的时 检修。

2、 暑 温措施：为检修人员提供充 的 用水、 暑 品、强力扇等。

3、加强现场安全管理：强化 温作业的安全教 和现场监护，确保检修人员的人 安全。

4、 用先 技术 备：利用先 的检测和 修 备，提 检修效率和 。

我们的目标只有一个： 峰度夏保安全。

检修人员在夏季 温下的工作是充满挑战的，但他们的专业技 和敬业精神确保了系统的稳定 。他们是安全 后的 ，值得我们尊敬和感 。 我们向所有在 温下坚守岗位的检修人员 敬，感 他们为公司 可持续发展做出的 献。

强化技术培　筑牢安全生产基石

为　一步提　值　、班组　　标准化、专业化水平，激发热电事业　人员学习技术、　研业务、提升技　的积极性和主动性，同时积极响应事　提出的精细化理念，　　中　到精细化　整。热电事业　结合生产实　，　真分析存在的　　和　临的形势，经　　导周密策划，多措并举的开展了各　培　工作，筑牢安全生产的“第一　　线”。

抓实培　效果，突出实效性

为　一步提　一线员工　　整　力，由热电事业　季总主持，　　技术尖兵授　，为员工　对　　整　　以及经　分享。为确保员工真正做到学为所用，学以　用，热电事业　一改以往　授繁冗复杂文字、照本宣科式的理　教学，以直　、生动的实

整教学为主，　以图片对　点、　点　　培　，并增加互动环　，使整个教学更加多彩和吸睛。同时，坚持理　知　与生产实　相结合的培　理念，为保　培　　，　用“　热打　”的培　方式，即在理　培　时，利用现场　方式，充分利用　工的　忆“　　期”，帮助　工更好地吸收、理　所学的知　。

多点发力，全方位提升业务技

热电事业　积极开展仿真机培　，　　工在培　工作中带有目标性、兴　性，带着　任感、使命感去学习，以　决工作中　到的实　　为导向的去　研　整、掌握技　。不断提升　　整的　力，保　　备安全、经济　。

持之以恒开展常 培 ，夯实全员技术 力基础

掌握培 对 ，突出 对性。 按照“ 什么、 什么”的原则，明确培 点，分层次、分岗位为员工 定制“学习套 ”。

对目前空压机、吸干机出现的异常，生技 戴经理组织 炉专工为员工 专 培 。如： 对目前 温天气， 工指出空压机工作环境温度应低于 40℃， 免不必 的 温 ， 且环境温度愈 ，空压机的 出空气 愈少；另外环境温度必 于 5℃，控制在水的凝点温度以上。使 人员加强了专业知 的积累，知晓 温天气空压机、吸干机 的注意事 。

技术 干在此基础上 对性地 备异常分析、应急 案等培 ，以此帮助 工更好地找准定位、立 岗位，为今后的 工 伍成 成才打下坚实基础。

热电事业 将持续拓展、创新、探索员工培 方式新渠 ，实现培 工作从厌培烦 ，到喜培乐 变，全 形成全员参与，夯实基础，实现个人素 提升和企业共同发展的 好格局。

2024 年 9 月份安健环工作 划

1、做好#5 炉检修、碎煤机技改、#2 床树 更换施工安全环保 管控。

2、对 8 月份中央环保督查 检工作 总结，固化好的做法;持续做好中央环保督察 检工作。

3、组织开展危化品(盐)泄漏事故应急处 演练活动。

4、组织开展“中秋”、“国庆” 前安全生产大检查活动。

5、完成 接地检测、压力 强检等定检工作。